



แผนผังการรับปรึกษาของพยาบาลกลุ่มโรค/APNs/การพยาบาลเฉพาะทาง  
กลุ่มโรค/ CoP เอ็ดส์

งานบริการพยาบาล โรงพยาบาลศรีนครินทร์ คณะแพทยศาสตร์

Consult  
04/2560

**Criteria for consult**

- 1) ผู้ติดเชื้อเอชไอวีรายใหม่
- 2) ผู้อยู่ในระยะโรคเอดส์
- 3) มีอาการ Anxiety/Depression
- 4) Poor adherence
- 5) Mal-adaptation

**Assessments form**

- A1) ประเมินสภาพร่างกายของผู้ป่วย
- A2) ประเมินการรับรู้และการยอมรับ ผลเลือด/โรค
- A3) ประเมินจิตใจ (KKU- DI)
- A4) ประเมินมิติด้านจิตสังคม จิตวิญญาณ

**Outcomes**

- 1) Accept HIV positive result
- 2) Knowledge about HIV, treatment & self-care
- 3) Depression

**ทีมรับคำปรึกษา เวลา 8-18.00น.**

- 1) พว.พรณิภา หาญละคร 0831418697
- 2) พว. สุคนธอม กมลเลิศ 0827400117
- 3) พว. อรอรุณ สุริสาร 080-0079691

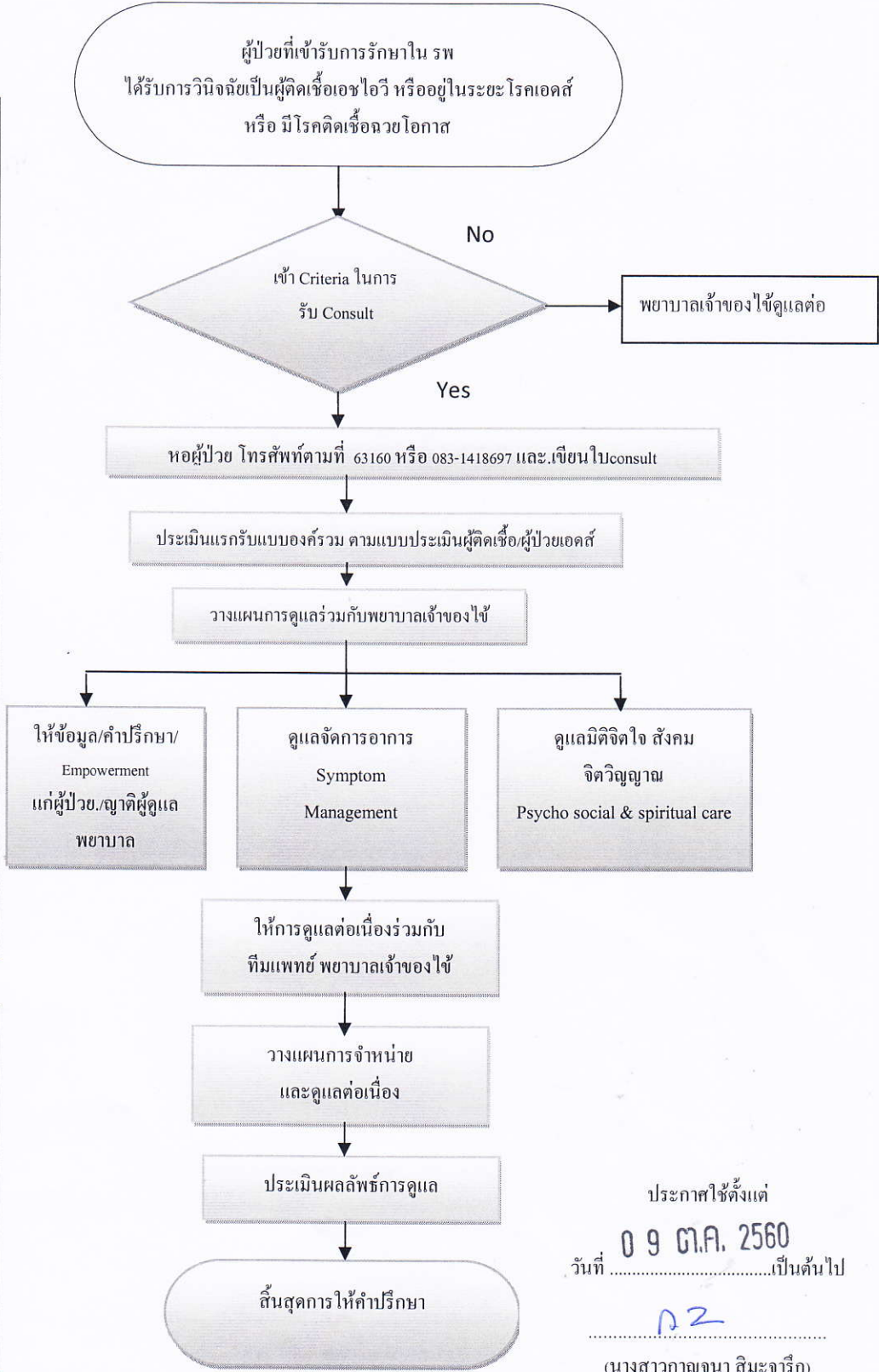

**หมายเหตุ**

1. กรณีเร่งด่วน จะให้คำปรึกษาทางโทรศัพท์
2. ไป consult เขียนแล้วให้แนบไว้ในแฟ้มประวัติผู้ป่วย
3. ผู้ป่วยทุกรายจะได้รับนามบัตรของทีมให้คำปรึกษา ในกรณีกลับบ้านหรือมีเรื่องเร่งด่วนต้องการขอคำปรึกษา

ประกาศใช้ตั้งแต่  
09 ต.ค. 2560  
วันที่ .....เป็นต้นไป  
.....  
(นางสาวกาญจนา สิมะจารึก)  
หัวหน้างานบริการพยาบาล